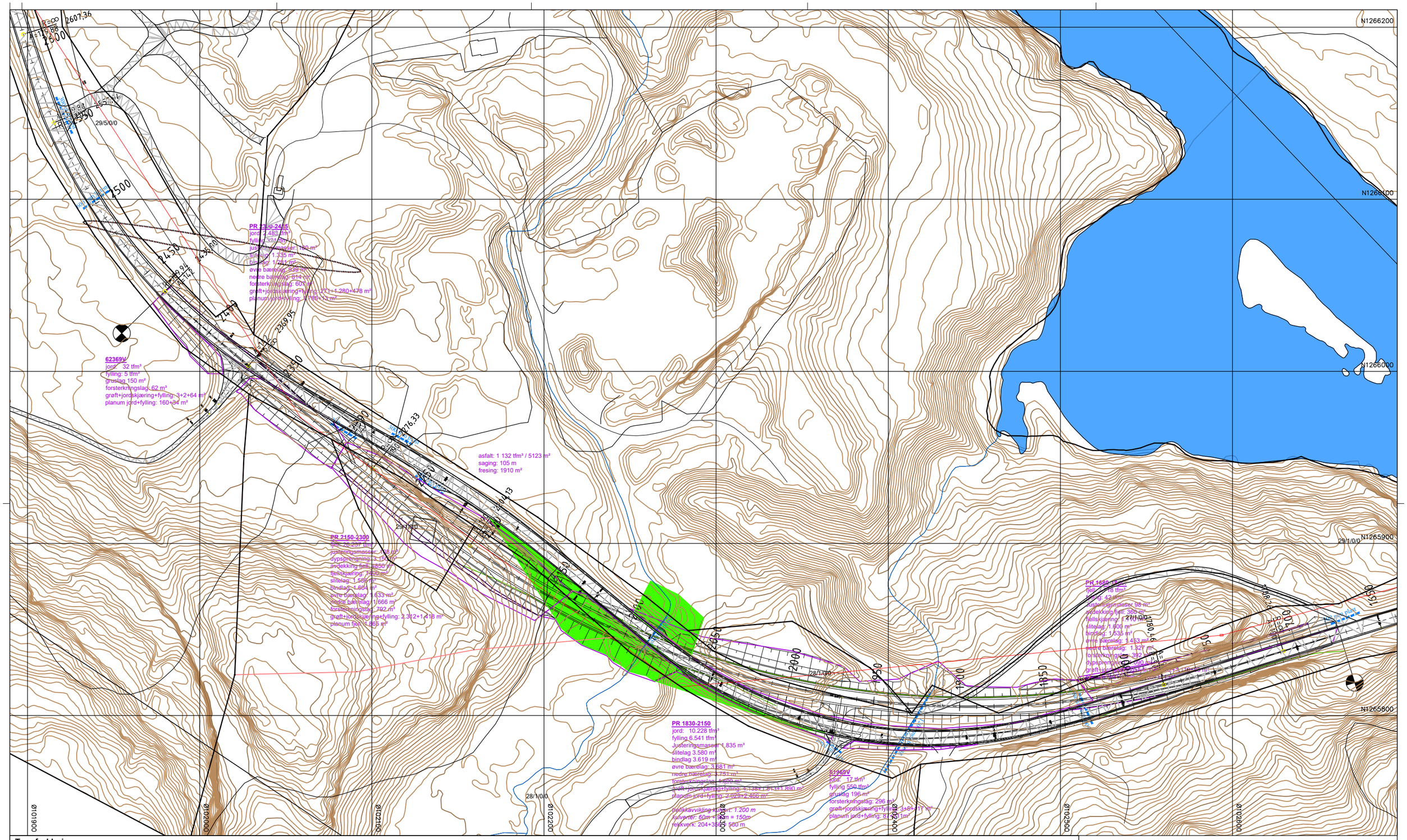

Tegnforklaring

- Fase 1: Sprenging av skjæringer
- Fase Fase 2–2: Stikkrenner, omlegging av veg
- Fase 2–1: Stikkrenner, omlegging av veg
- Fase 3: Ferdigstille veg

Kilde for basiskart:
Dato for basiskart:
Ekvidistanse 1m
Kartmålestokk 1:2000

0 25,0 50m

Revisjon	Revisjonen gjelder	Utarb	Kontr	Godkjent	Rev. dato
B					
A					

Arkivref.

Statens vegvesen

Rv 7 Gulsvik sandtak
linje13000
Faseplan

Tegningsdato	22.06–2026
Bestiller	Pål Steinar Karlsen
Produsert for	Utbygging sørøst
Produsert av	Statens vegvesen
Prosjektnummer	B12339
Prosjektfasenummer	Bygging
Arkivreferanse	25/264171
Målestokk A1-format	1:200
Byggverksnummer	
Koordinatsystem	EUREF89NTM9/NN2000
Tegningsnummer / revisjonsbokstav	Y-2-2

Utarbeidet av	Kontrollert av	Godkjent av	Konsulentarkiv
S. Haga	T. Theodorsen		